PICTORIAL SHANGHAI

民國十九年十二月廿四日

上海畫報

中華郵政特准掛號立劵之報紙
▶每三日出一張售大洋四分◀

第六五九期

THE FOREMOST PICTORIAL JOURNAL EVER PUBLISHED IN SHANGHAI. PUBLISHED EVERY 3 DAYS. ESTABLISHED 1925.

▣梁氏三歌舞家次梁賽珠女士▣

▲廣告刊例
新聞欄中（面議）中縫欄內（分四格、每格每次八元、半格起碼、）封面廣告（每格每次六元、計十五字為十九字、）半格起碼、

▲本報價目
本埠 每月大洋四角三個月大洋一元一角半年二元二角每年四元四角
外埠 連郵費每月大洋四角五分三個月大洋一元二角五分半年二元五角全年大洋五元
郵票以一分為限 以上不收九五折算 館址上海望平街第七號門牌

▣蘇碩人金石書畫篆刻潤例

蘇君碩人別署考槃隱者丹徒績學士也工書善篆刻得文何遺榘尤精繪皴法博古以墨筆摹寫鐘鼎彝器全形毫髮無遺花紋款識宛然逼眞旁及泉幣印鉢磚瓦泥封龜版碑碣無不能之具斯手筆黃牧父後一人而已因是求者踵接爲定潤例如左

周秦漢魏六朝各體書
堂扁六圓 齋額四圓 字徑一尺爲度尺外酌加
整張 八尺八圓 六尺四圓 五尺三圓 四尺二圓
橫披照整張例 屏條照整張例減半
楹聯 八言二圓 七言一圓 長聯酌加
壽屏每幅五圓 扇冊每件一圓
譔書碑銘雜文題跋等均另議
石金拓本畫 卽皴法博古

堂幅 三尺十圓 四尺十四圓 五尺十八圓 六尺二十四圓 八尺四十圓 丈疋六十圓
橫披照堂幅例 屏條照堂幅例減十之四
扇冊每件三圓 帳眉每件十六圓
原器寫眞及點品另議
篆刻 印章 石章每字半圓 牙章每字一圓 銅章每字一圓半
過大過小酌加 石質過劣不鐫
書畫另加墨費一成先惠潤筆約期取件
庚午年起照例各加半倍
吳昌碩 潘蘭史 葉葉舟 楊賓叔 樓辛壺 陳湘濤
鄭蘇戡 王希哲 丁輔之 覺道人 陳貧莊 吳修園 全訂
收件處 鎮江 城內演軍巷考槃東書

張秋蟲先生傑作

新山海經

全書五大厚冊、定價大洋五元、特價三元、向上海畫報館購取者、每部祇收大洋大元五角、外埠加掛號郵費二角一分、全書回目自第一回至第二十五回如次、

第一回
第二回
第三回
第四回
第五回
第六回
第七回
第八回
第九回
第十回
第十一回
第十二回
第十三回
第十四回
第十五回
第十六回
第十七回
第十八回
第十九回
第二十回
第二十一回
第二十二回
等二十三回
第二十四回
第二十五回

名流聚黃浦狗盜雞鳴
暴虎憑河靄眉青驊鬚
綠楊春好報館做花頭
近水樓臺靈覷先得月
魂消瓜印和淚寫新詞
珠玉出塵捧入芙蓉帳
夢慣無拘游魂過謝
飛烟補恨態逐雲舒
曲終人不見睡解千愁
丹心顯戚電髷珠簾
意難忘蓮鉤傳好感
走馬看花雲中鱗爪
恨前塵無奈金龍尾
杵臼論交花間罷影
芳草天涯撩人隨意絲
半醉微酣香圍翻紙幣
尤雲殢雨感局外英雄
春水一篙私調穿葉箭
羅衣濕曆解處徵香
風塵厭倦小姐從良
披蕭布袋鏵妓搖臂
蘭闈捫蠢檀口擂香腮
白草黃雲穴中鬪門
倦鳥歸林世人皆欲殺
驚天動地殺姿建奇勳

佳話證紅氍毹顛風倒
驚鴻過市髑髏血模糊
紅稻啄殘賓筵假菊影
點眼金箔玉樹自臨風
妙到毫顛捧心鏡秘戲
金錢役鬼招來玳瑁筵
江流不轉遺恨吞吳
冷露無聲花因人熱
花好月難圓癡拌一死
赤手銜悲雷呻月殿
犴欲死藕臂寄深情
吹簫引鳳洞裏烟霞
摧大敵難爲毛竹槍
萮膚依樑窗上人頭
櫻桃樹底避面可憐紅
出奇制勝妙處覓金環
白壁青蝙憐泥中柳絮
殘紅滿秅笑願守宮砂
皓足翻逭引人入勝
宦海浮沉新裝門豔
嘈鐵饅頭姣董折齒
桂室鳴牛晶瞳遭毒手
青燐碧血塞外招魂
春潮帶雨此物最相思
棄甲曳兵危詞蘇渴睡

大光明大戲院

今日三時 五時半 九時一刻 開映

大導演家金亨利氏最近得意之作

活潑婀娜之女大明星羅佛麗主演

水上鴛鴦

美國聯美影片公司一九三〇年
偉大出品之一首次在上海公映

是一部最有骨子的有聲影片貢獻於上海一般識貨的觀衆

○注○意

每逢星期日夜場工部局音樂會假座影戲暫停一期星仍然照常開映

蜀產銀耳公司

本公司創設四馬路望平街中市專售四川高等銀耳暨參燕土產試與別家比較大有霄壤之分特別廉價藉酬諸君惠顧之雅意如蒙採購竭誠歡迎

本公司謹啓

電話六八三二七

□十五集紅蓮寺中之胡蝶女士□ （恨水贈）

□聖誕禮物

（卻利）

耶穌教造成了歐洲不少偉大的文藝、許多頌揚讚美謝恩的詩歌、都是永世不滅的文字、一部『雅歌』、在歐洲詩歌中、再沒有比他寫的美麗了、因耶穌的降生、也產生了不少的好詩好小說、聖誕的故事、全世界的文學家、寫的也很多、其中英國狄更司的『聖誕頌歌』、自然是最出色不朽的一種、可是還有一段很短很好、一位不知名的文學家寫的、同樣也是可垂永世、記其意以應時節、

雨雪霏霏、正是聖誕的景像、大家都是忙着預備送聖誕禮物、父母細想着、買一點什麼東西、送給他們的兒女、兄弟姊妹也都暗地裏在籌備各種美麗可愛的東西、送禮的聖誕老人、眞是忙極一時、

一家寒窮的人家、夫妻倆苦苦的度着生活、到這將近全球歡頌的聖誕時節、於是也日夜的思籌、丈夫想、家況雖窘、可是總要備一份禮物、送給他妻子、妻子也正想着、怎麼樣可去買一件她丈夫心愛的東西、

丈夫想妻子的一頭金絲髮、太可愛了、她正缺着一只好木梳、他去把他一只天天不離的錶兒賣去了、換了一只木梳回來、

妻子想丈夫的一只時錶、正缺一條錶練、她就把她一頭金絲髮剪了下來、賣去換了一條錶練回來了、

洪洪的聖誕鐘、報告耶穌降生的日子、丈夫妻子互相獻出他們的禮物來、看見後、二人發了呆了、二人笑起來了、二人抱着哭起來了、快樂的聖誕日、誰知道有這一對悽慘的恩愛夫妻呢、

□天上人間

（二二九） （張恨水）

第六回　閨譴羨乘龍絲蘿有托　年華傷舊木博奕猶賢

別說他是大學堂裏一個先生、就是一個學生、也高過去幾多倍呀、有了這樣一門子親、你們家還有什麼可挑眼的呢、我猜你兩家都願意、就是中間少了一個能在兩邊說話的人、有人一說、這事準成、玉子聽了、不覺噗嗤一笑、瞟了桂貞一眼道、你就說得那樣容易、桂貞道、自然啦、我還是說的到做的到、就是怕你不願意我們那一位去說、玉子道、那是什麼話呢、這種人請還請不到哩、桂貞笑道、你可露了怯了、自己也承認了、那末、我說的那一條路、現在懂不懂呢、說時、將兩個嫩白的指頭、捏着玉子一點耳朵下沿、玉子笑着將頭一掉道、你這個死鬼、繞了這一個大彎子來等着我的話呢、好、我的話已經告訴你了、那不成、那不成、桂貞道、不成就不成、你把話拿了回去、

□行將問世之破天荒明星公司國產有聲歌舞對白鉅片『歌女紅牡丹』中胡蝶女士之神氣□ 劍雲贈

□無奇不有之廣告術

（飛飛）

□大洋一分可得一物

商業競爭日烈、經商者、咸鈎心鬥角、設想種種之廣告術、以招攬主顧、研商學者、廣告學列爲專門之學、於是各種新奇之廣告術、乃層層疊出、最近在南京路所見者、別出之一種也、茲記之、

偶行走南京路江西路附近、瞥見一美商藥房、大書特書曰、化洋一分、可得貨物一種、心頗驚其奇廉、從未見若是之廉價也、窗中所置、悉爲價值數角數元十數元者、疑訝不釋、逼近視之、恍然大悟、蓋一分大洋可得一物者、徒炫人耳目耳、其詳細說明上謂、凡購貨物一種、如再多化洋一分、即可得二件、則其第二件不啻僅值洋一分也、初聞之、似價廉難得、實則其所標之價、俱倍於常值、如白蘭地標價六元半香水一瓶十八元等、俗謂換湯未曾換藥也、、大報亦大載其廣告、化洋一分、可得貨物一件者、如是而已、我乃驚廣告術之無奇不有也、

□梅花歌舞團錢鍾秀女士□ （葉長烈攝贈）

□梅花歌舞團翁蘭魂女士□ （葉長烈攝贈）

□梅花歌舞團徐粲鶯女士黃昏君之『浪舞』□ （成言贈）

□梅花歌舞團龔秋霞女士□ （成言贈）

□觀影雜談

（合子）

看國產電影、總覺得不能過癮、看外國影片、又覺得成千成萬的銀圓、直向外送、太可痛了、據說柏拉蒙聯美狐狸……等外國有聲片、開映一次、租價都在一萬元以上哩、

看有聲電影、決不要貪便宜、到價錢太便宜的人家去、因爲有聲電影最要在發音清晰、機器一壞、女子嬌音變成男子暴聲、而且洪洪粗暴的音樂聲、把看電影的趣味、一掃無餘、包你頭痛而回、不懂的、還要說有聲電影太壞了、這是記者親受的痛苦、應得先報告的、記得有一次去看一張頂頂大名的麥唐納的片子、因爲看第二次、所以到了一家價錢便宜些的人家去、結果看了一半便逃出影戲院來了、

雖然我也並不精於英語、終覺得有聲片能表演得更逼眞、有許多地方、非借重聲音、不能表現出來、例如『西線無戰事』『愚夫蕩婦』要是無聲片決不會這樣的動人、

平心說一句話、電影不必全成有聲、我以爲有許多片子、無聲好的、就不必用聲音、只要好音樂就夠了、有的非用聲音不可、那沒自然應該收音了、

看電影總不要看廣告、更其是外片、譯名都是綺麗非凡、先要看看誰導演誰主演誰家出品、未看電影之前、要看那一張片子、最好先問問看過的人、至少二個人、因爲主觀恐有不同、如此可免化冤枉錢、最好問問看過試片的新聞記者、那更可靠了、

上海商業儲蓄銀行
總行寧波路九號
虹口分行行址北四川路蓬路角
電話六八〇五〇
經營一切銀行業務
靜安寺路分行行址同孚路角
電話六八〇五〇
創辦信用小借款

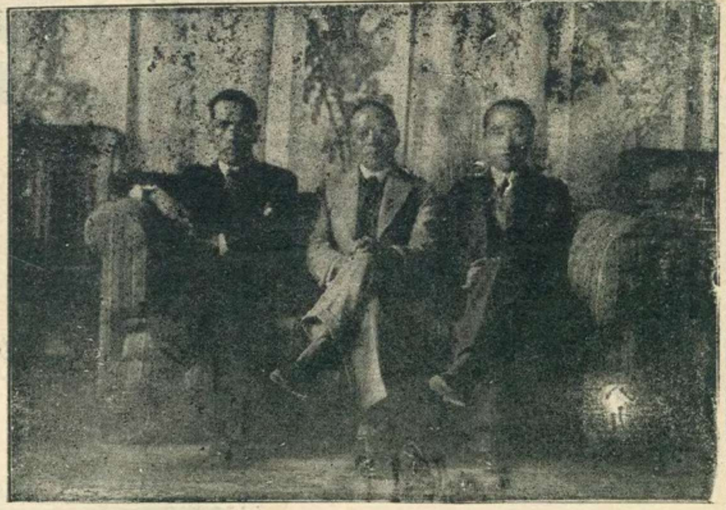

□申報總編輯陳冷血先生（中）與中委新任浙教育廳長張道藩先生（右）及淞滬警備司令部鮑君甫先生合影□

（郎靜山攝黃警頑贈）

□米感（丹翁）

歲闌入市聽歡呼。米價才高竟跌乎。但佩米商工計算。鄉農賣稻正完租。蓄田多者米屯倉。懶與人爭售賤糧。見說居心最慈善。明年為衆接青黃。

□為哀鴻請命（亦哀）

甲種放生災照、為豫陝甘三省災區救生聯合委員會所給、專以證明災民之用者、其第七八五號一紙、係上海高昌廟人氏、王兆華兆榮姊妹、通信處為天津日界芙蓉街盛德里三五號、因無生計、擬返原籍、具函請求援助、函中略云、兆華求學榆林、曾充小學教授、軍興以來、攜母偕妹、匍匐至津、至其父則殉身疆場、無計歸骨矣、言至悽慘、文字明晰、大有我見猶憐之概、人同此心、心同此理、須知七百餘號以外之災民、又將如何賑濟耶、世不乏仁人君子、如表同情、請從長援助、一滴之水、可救轍鮒、即小而言之、亦不難分金與之、本報刊登此照、希望大衆援助、實不止王兆華一人、不拘捐助多少、願代諸君彙匯、否則由尊處直寄、聲明由本報轉摹亦可、俗語云、勸人出錢、猶如借刀殺人、不怕殺人、所以救人、苦口良言、請細思之、

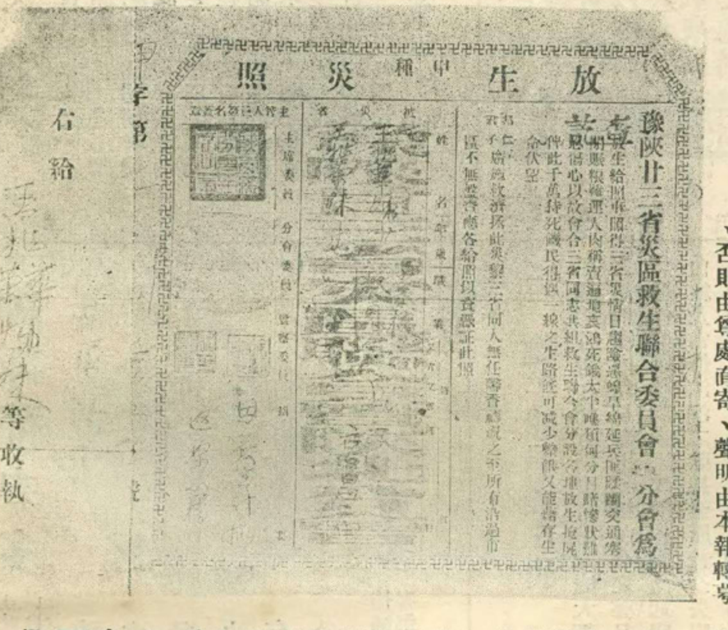

□豫陝甘災區救生會之放生執照□（阿隱贈）

□巴黎大學法學博士張忠道先生□

張博士曾參與前歲荷蘭萬國青年和平大會、所著「中國之不平等條約及各國之態度」一書、為中國對外宣傳極有力之著作、

□歡迎褚民誼先生席上（摩靈）

中委褚民誼君此次代表我國出席比國博覽會、已于日前回國、各界歡迎者綦衆、教育家江振華君、特於日前假巴黎飯店跳舞廳歡迎褚君、並同時歡讌上月歸國之新嘉坡總領事唐榴君、到虞洽卿王曉籟許家杖等數十餘人、濟濟蹌蹌、備極一時之盛、茲記瑣屑如次、

王曉籟君醉心戲劇、日來因黃府堂會、興緻益濃、席間與褚君大談劇學、并請褚往觀數年來難得之佳戲、同座者以為必係梅蘭芳之別姬、詎知不然、蓋王所指者、為取榮陽、此劇為馬連良王鳳卿金少山等合演、舞台上極難湊合、故王請褚往觀、然因褚須于廿二日赴京報告、故是晚頻嘆無緣也、

未入席前、例有拍照、因彼此謙讓、數十分鐘後、始行坐定、褚民誼王曉籟諸君、介乎男女賓之間、（女賓在前、男賓在後、）主人請其更坐、王左右顧盼而言曰、吾輩逍遙其中、無庸更易矣、全體排列之形、如戲中之堆八仙、列於後排者、須立於高凳之上、膽小者猶懼傾跌焉、

酒半、主人起立致辭、（賀嘯寰君代表）褚民誼唐榴二君均有演說、唐君為紹儀先生公子、措辭雋妙、操國語極純粹、一語未畢、衆皆鼓掌、其夫人坐於其側、頻為在座者敬酒、彌見其嫻雅之態也、

□慢性食道炎診斷法發明者費昆年醫學博士、留德八年、現已歸國□

□三姊媚（芬君）

梁賽珍姊妹凡三人、珍其長、次曰賽珠、季曰賽珊、珍習電影、已熠熠成明星、珠與珊皆擅歌舞、斐聲交際界、珊纔洛陽女兒之年、貌蒨美、亦最活潑、珠嫻靜、珍則涉端莊以流利、含剛健於婀娜者也、初與陳天善、旋賦仳離、陳既北去、偶有來鴻、亦不寓目、當珍隸復旦影片公司時、同事皆廋門人、語言多不通、有一攝影師能為舌人、外間遂造為讕言、實則珍飽歷情場、心如止水、誓抱獨身主義、效北宮嬰兒子撤其環瑱以養母、其遇堪憐、其志亦可嘉也、宅報向嘗記其事、友輿之慫、復為愚述之如此、

□記國貨筱舫印像紙（金）

□全國破天荒之照相用品新發明

上期本報封面、為徐粲鶯女士、此像係用國貨筱舫紙印出、或有不知筱舫紙為何者、用為述之、筱舫紙係國人陳筱舫先生所發明之印照相紙、百試而成功者、與歐美來之愛族紙相同、毫無異處、故名『愛娜A』、表示較愛族更佳也、其價則廉於愛族三分之一、價廉物美之國貨、攝影家曷不用之、

□小報告　麥司凱糖果公司近舉行大減價、冬至禮品有巧克做成之動物靜物飛禽走獸等、價廉富麗、十分合算云、（春）

□梁氏三歌舞家長梁賽珍女士（右）幼梁賽珊女士（左）□次梁賽珠女士見封面

▣無敵牌唱片發音膠

本品出世未久。已得無上信譽。因其效用確實。絕非誇誕。不論何種牌號唱片。但除破碎劃損者外。任令滿面白花。走不動唱不出。以及沙沙作響。嗚嗚而停者。一經刷抹。立刻精神煥發。高唱入雲。最顯著的奇效。如梅蘭芳的俊襲人。程豔秋的文姬歸漢及碧玉簪。尙小雲的千金全德之嫁娶。言菊朋的迴龍閣。臥雲居士的徐母罵曹。經過多次開唱之後。中間有兩句唱不起來的缺點。用過發音膠以後。他就腔圓調隱。把絕好的韻味兒顯了出來。不由得點頭擊節。歎爲聞所未聞。你如不信。請試試聽。上海先施公司永安公司中華書局亨得利鐘表行餘昌鐘表行金聲得勝心聲快樂天樂天聲新聲三星百靈中國等各大唱片公司均有出售。每瓶定價六角。每打六元。批發每羅六十元。別無扣佣。發行者家庭工業社及各支分社經售處。

處女美

本品名曰十六歲小姑娘也

正在二八年華的小姑娘自有一種處女美足以動人莫可假借乃自本品發明以後頓於美容方面放一異彩非但能使皮色白嫩肌膚細賦且能常保你小姑娘時代的處女美所以……

全國各大藥房及洋廣雜貨店均有出售

九星公司出品中西藥房經售

鮮花大王

大華鮮花公司

本公司精紮新式結婚花球花籃及銀色花圈無不鮮豔悅目經久耐擺價目從廉

營業部　靜安寺路一六一六　電話三六六九〇號

種植場　虹橋路朱家巷

純淨補力多

美味滋補壯補全身　改良體質促進治療

補力多總發行　九福有限公司

各埠中法藥房中西藥房及各大藥房均有售

含幾怪補力多　補肺療咳順氣化痰　癆傷衰弱均有特效

▣羊牌唱機片油

唱機唱片近年銷行極廣高尙家庭大都備置但不知保護之法則機內每易發出一種軋軋之聲且轉動停滯快慢不勻發條裂斷輪齒損壞等弊相繼而起唱片久用每易發現白紋及常作沙沙之聲甚至原音全失唱頭在片上拖轉不動補救之道祗有搽抹羊牌唱機片油耳一經試用不但上述諸弊立即消除即機片之壽命亦能多所增加也閣下如有唱機唱片者務請從速購用必得完滿之結果且定價低廉每瓶祗售六角本埠永安麗華及各唱機公司俱有出售凡直接函購者寄費均免並招請各埠經理發行所上海海甯路渭安坊安全行

種德園

婦科聖葯

烏雞白鳳丸

上海河南路中

全國唯一通信照相機關

東北新聞影片社

供給東北新聞照片

承攝印各種電影片

出租東北時事影片

瀋陽十一緯路一四〇號

無線電報掛一七五八號

綺華男女美容室

謹啓者本公司改革一新重金禮聘西人亭子原名三號由南京路卅四號出身一切服務均由亭子管理手術精良早爲各界仕女所贊許其餘燙髮技師如小鬍子等電燙高善章都在滬上最著名理髮館懇請來的他們燙髮經驗向在西人店內所考究過的定能各界仕女滿意電燙保用八個月其餘如手燙鉗燙水燙等都極歡迎不妨請先參觀嘗試以後批評方知本公司言之不謬也

南京路虹廟弄對過直隸路二六四號

電話六三八九六

孩兒面

常搽此霜皮膚潔白如同孩兒之面

大瓶七角半　小瓶四角　樣瓶兩角

最新出最安全之

潤面劑

上海羅威公司發行　中西藥房經理

全國分行及各藥房均有出售

五洲大藥房

人造自來血

補血生精　健胃強身　男女老幼　四時可服

五洲美容霜

滋肌嫩膚　香氣芬芳　早晚搽之　保持容顏

上海四馬路總店及各埠五洲分店發行

本報係上海文華美術圖書印刷公司承印